

Piano Attuativo a fini Generali



DATA: Maggio 2009

TAVOLA
Stato di progetto



SCALA 1 : 1000

LEGENDA :

CARTOGRAFIA DI BASE

- • • • • confine comunale
- • • • • confine comprensoriale
- particelle catastali
- curve livello ogni 50 mt
- curve livello ogni 10 mt

ZONE A BOSCO

- boschive forestali
- agropastorali

ZONE PER ATTREZZATURE
E IMPIANTI TURISTICI

- ricettive e alberghiere

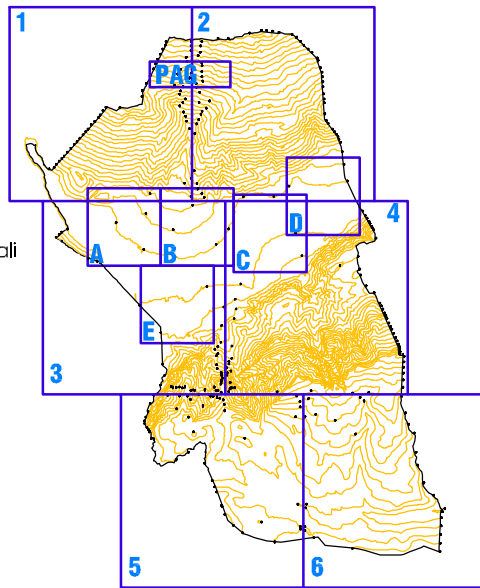

3ª VARIANTE AL PIANO ATTUATIVO A FINI GENERALI DI VETRIOLO
ai sensi dell'art. 48 della L.P. 22 del 5 settembre 1991.

Adozione

C.U.P.

Approvazione

Redatto dal gruppo di lavoro
SERVIZIO TECNICO COMUNALE

geom. Gianni Cazzador
ing.ir Barbara Eccher

Timbro

IL RESPONSABILE
DEL SERVIZIO TECNICO

ing. Stefano Portesi

VARIANTE AL PIANO ATTUATIVO A FINI GENERALI DI VETRIOLO - Scala 1:1000

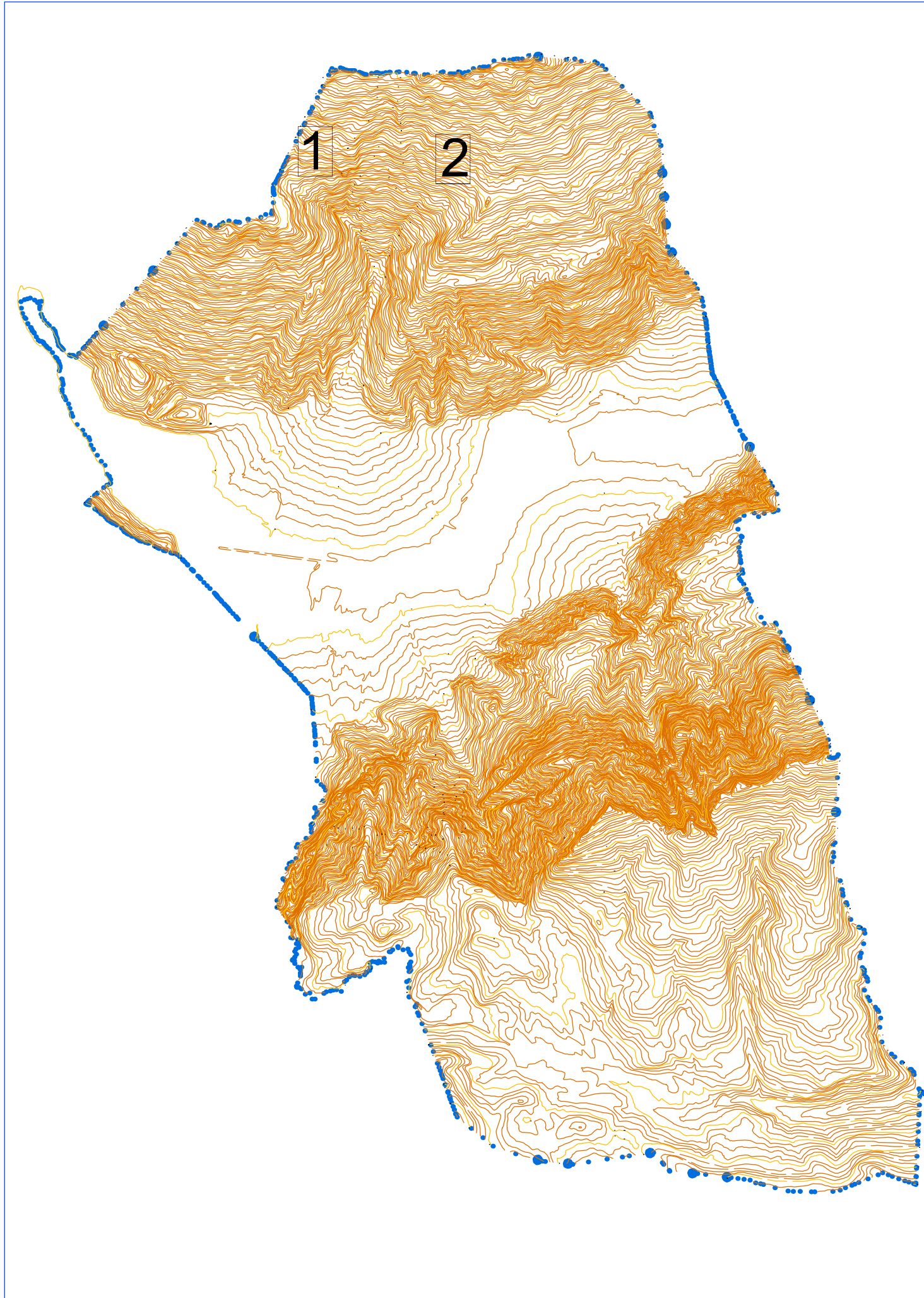

PARTICOLARE 1

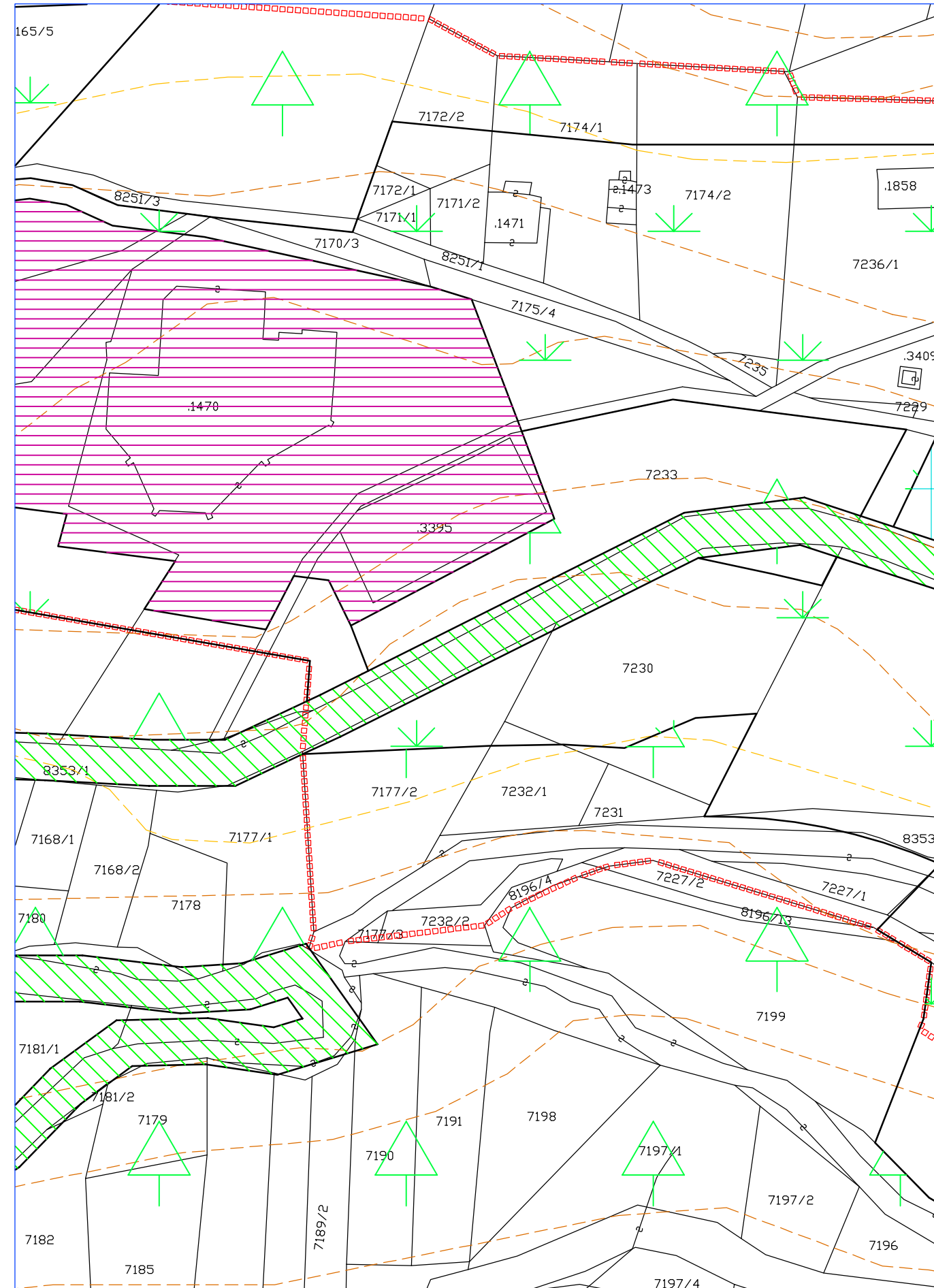

PARTICOLARE 2

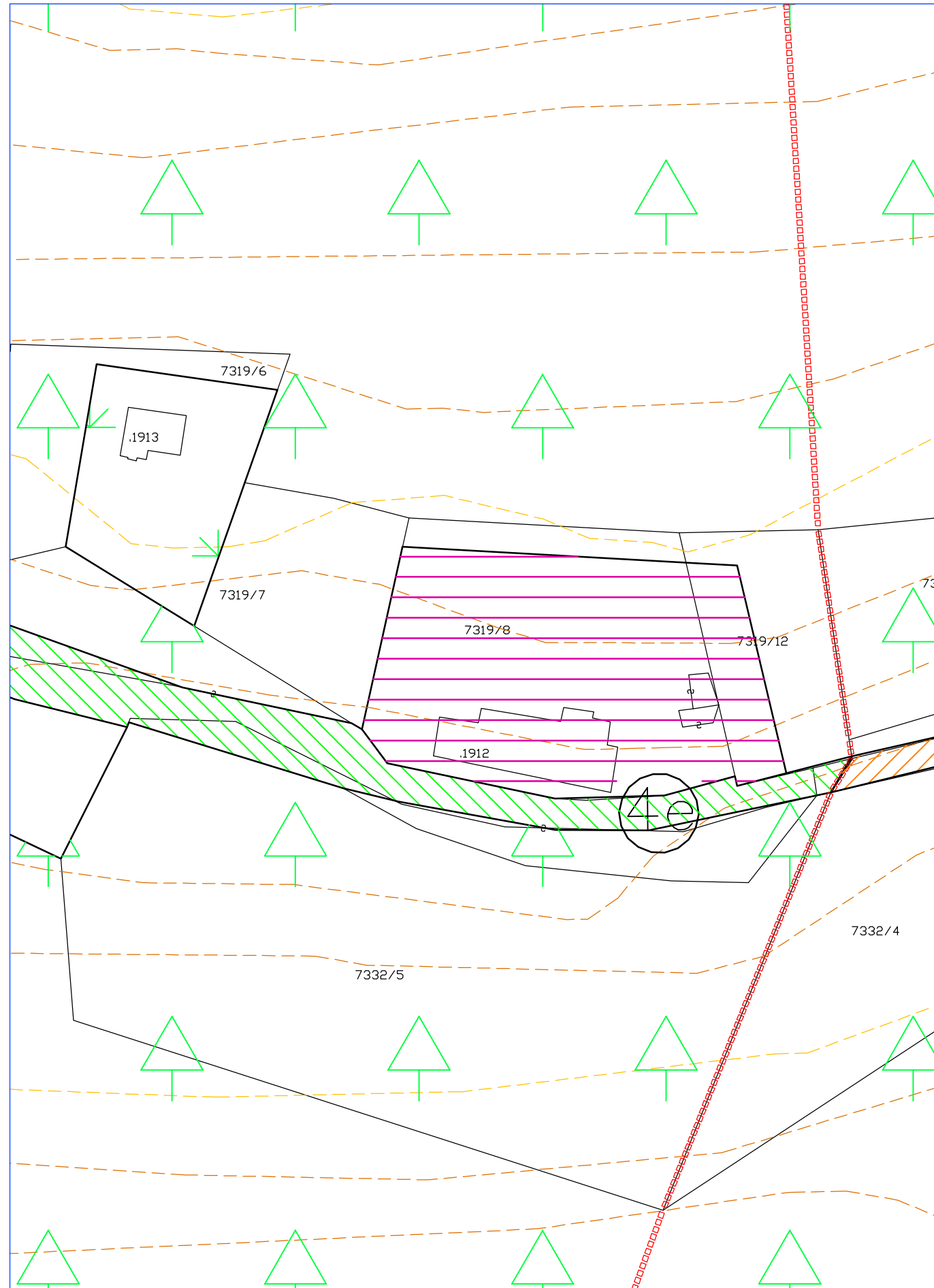

VARIANTE AL PIANO ATTUATIVO A FINI GENERALI DI VETRIOLO - Scala 1:1000